NORITZ

Cookin'Payご提案BOOK
2026.I

厨房機器月額利用サービス

Cookin Pay
クッキンペイ

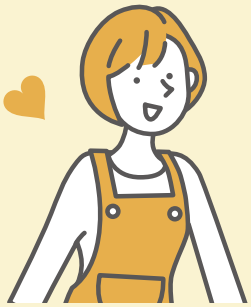

最新の厨房機器が
月々のお支払いで
10年間
利用できる!



工事費や
手数料などの
初期費用が
0円[※1]!

契約期間中の
メンテナンス
費用が
0円[※2]!







※1 各費用には条件がございます。※2 一部適用外となるケースがあります。

厨房機器月額利用サービス

Cookin Pay とは

クッキンペイ



利用料金をお支払いいただくことで、
10年間厨房機器をご利用いただけるサービスです。
標準工事費、契約手数料などの初期費用は0円です。
また、契約期間中のメンテナンス費用もかからないため、
安心してご利用いただけます。

安心のサービス

初期費用
標準工事費・契約手数料 0円



- 標準工事費とは、既設機器と同じタイプのサービス対象機器へ設置場所を変えずに取替をする時にかかる工事費を指します。（既設機器の取り外し費を含む）
- サービス対象機器以外のオプション部材（フィラー、サイドモール、横幕板、横目隠し板等）費用については別途必要となります。
- その他現場の状況によって別途工事、別途部材等が必要になる場合があります。
- 各都道府県その他の条例によって別途部材が必要になる場合があります。
- 別途費用が発生する場合は取次店に直接お支払いいただきます。

契約期間中の メンテナンス費用 0円



- 原則として予防保全目的の部品交換は実施いたしません。
- サービス対象機器の取扱説明書に従ったご使用・維持管理状態での使用に限ります。
- お客さまの誤った使用方法による故障や業務用としての用途による故障、天災事変による故障・損傷は別途お客さま負担となります。
- また、電池や交換部品（ごとく、グリル焼網、グリル受け皿等）の消耗による交換、機器汚損等の性能上の故障でない場合も対象外となります。
- その他、コンロに付属のグリル専用容器は対象外となります。

契約期間

契約期間は10年間です。
契約期間満了後に再契約いただくことで、
常に新しい機器をご利用いただけます。

※原則利用期間中の途中解約はできません。やむを得ず解約する場合は、ユーザーは当社に連絡のうえ別途当社が定める違約金、および対象機器の撤去費の合計金額の支払いが必要です。
※違約金の計算方式は次の通りとします。違約金の金額＝ご契約中の対象機器の月額利用料金×利用期間の残りの契約月数。
※契約期間満了後には、対象機器は撤去の上、撤去費の支払いが必要です。ただし、契約終了と同時に本サービスの再契約を希望する場合は、旧契約における対象機器の撤去費支払いは必要ありません。

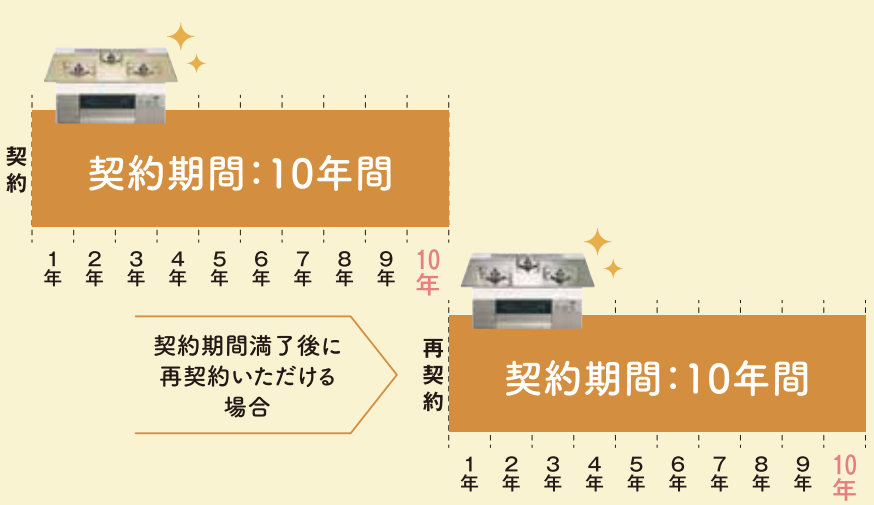

お申込みから利用開始までの流れ

※お申込みの流れや手続き方法は変更となる場合がございます。



お客さまにて操作

STEP 1　二次元バーコードから申込フォームにアクセス

STEP 2　必ずご確認下さい　規約の確認

STEP 3　必ずご確認下さい　申込条件の確認

STEP 4　お客さま情報の入力　※日常的に閲覧するメールアドレスで登録をお願いします。

STEP 5　お申込み機器の選択・機種名の確認　※P6にチェックした項目を選択してください。

STEP 6　取次店コードの入力

STEP 7　クレジットカード情報の入力

STEP 8　申込完了　※申込受付完了のメールをお送りします。

ノーリツ・取次店

STEP 9　ノーリツ事務局で受付・確認

STEP 10　契約成立　※契約成立のメールをお送りします。

STEP 11　機器設置工事（利用開始）

対象機器と料金プラン

プログレの
製品説明を見る

PROGRE プログレ



繊細な火加減や、多彩なオートメニューなど
豊富な調理機能で、食卓を華やかに

「いつも」の家族のための食事も。「特別な日」の笑顔をつくる食事も。
プログレは、日本の食を火のチカラで進化させます。

point 1

ガス火のグリルを極めた マルチグリル

専用容器を使えば、焼くだけでなく、煮る、蒸すなどグリルにできることが増えてあらゆるレシピが手軽にそしておいしく仕上がります。



point 2

波型プレートパンL「グラネ」

「焼く」にこだわって形状設計された波型プレートは油ぎれもよく、ヘルシーに焼き上げます。グラネで焼いた鮭は、炭火で焼いた鮭と同等の仕上がりに!



point 3

キャセロールL

本格グリル料理や従来のグリルでは作れないものもおまかせ。便利にフル活躍するキャセロール。フタ付きでグリル庫内も汚れません。



機能やお好みに合わせて下記よりお選びいただけます

●トッププレートデザイン


S·FLAT


FLAT


ラックリーナ(アルミ製トッププレート)

●ごとく・バーナーキャップ


ステンレス


シルバー


ブラックホーロー


ブラック

●トッププレートカラー


シャンパンゴールド


プラチナシルバー


プラチナブラック(ラックリーナ)

※プラチナブラック(ラックリーナ)選択時、「ごとく」と「バーナーキャップ」はブラックホーローとブラックの組み合わせのみとなります。

●サイズ

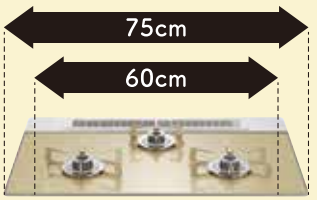

75cmタイプ／60cmタイプ

※写真は75cmタイプです。

全サイズ共通 全カラー共通

月額料金 2,970円(税抜2,700円)

オルシェの
製品説明を見る

Orche オルシェ



よりスタイリッシュなデザイン性と進化した調理機能を搭載

見た目も美しく、お手入れがカンタン。
調理時間が楽しくなることを目指しました。

point 1

形状にもこだわったロティプレート

大きな素材も調理可能なデザイン。プレートはフッ素コート塗装されているので油汚れも落としやすくなっています。また、グリル庫内への油はねを99.9%カット。だから、グリル庫内のお手入れもラクにします。

※試験方法:「焼網」「ロティプレート」にてさんま4尾をオートグリルで調理。グリル庫内お手入れ部品(焼網、ロティプレートは除く)への飛び散り量を5回測定し平均値を算出。オートグリル:焼網(姿焼き・弱)、ロティプレート(焼き魚・中)《(株)ノーリツ調べ》



●付属品



ロティプレート

グリルは専用プレートと焼網のどちらにも対応。慣れ親しんだ焼網も使えます。



point 2

調理サポートも充実

焼サポート機能や温調機能等を搭載しているので、"ながら"調理をしても安心です。

※調理中はコンロから離れないでください。



機能やお好みに合わせて下記よりお選びいただけます

●トッププレートデザイン



S·FLAT



FLAT



ラックリーナ(アルミ製トッププレート)

●ごとく・バーナーキャップ



ステンレス



シルバー



ブラックホーロー



ブラック

●トッププレートカラー



シャンパンゴールド

※オルシェのシャンパンゴールド選択時、「トッププレートデザイン」はFLATのみ、「ごとく」と「バーナーキャップ」はブラックホーローとブラックの組み合わせのみとなります。



シルバーミラー



ブラックパール



プラチナブラック(ラックリーナ)

※プラチナブラック(ラックリーナ)選択時、「ごとく」と「バーナーキャップ」はブラックホーローとブラックの組み合わせのみとなります。

全サイズ共通 全カラー共通

月額料金 2,420円(税抜2,200円)

対象機器と料金プラン

イージアの
製品説明を見る

easia イージア コンロ連動タイプ



10年間、ファンのお手入れ不要※1

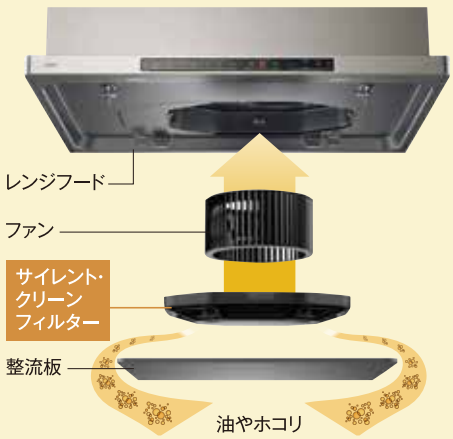

ファンへの油・ホコリの侵入を約93%ブロック

3層構造のサイレント・クリーンフィルターがほとんどの油やホコリをキャッチし、ファンのお手入れを10年間しなくても快適な換気を実現します。

■安心性
ファン自動停止 / スイッチロック

■お手入れ性
お手入れランプ

■機能
連動運転 / 風量連動※ / 連動照明 / 調色調光照明 / 常時換気 / アプリ対応 / タイマー / キッチンタイマー

■エコ
LED照明 / DCモーター / 一定風量制御 / 切り忘れ防止

※「プログレ」との組み合わせのみ

ラインアップ一例


ウォームシルバー
写真はNFG7S24MSV


ステンレス
写真はNFG7S24MST

※1「ファンのお手入れが10年間不要」は、レンジフード内部が汚れないということではありません。弊社普及製品（NFG*B03シリーズ）の1年間相当の油が付着する期間が、S24シリーズでは約10年になるため、製品設計上の標準使用期間中はファンのお手入れが不要としています。また、普及製品については1年に1回ファンのお手入れをすることを前提としています。• 各数値や汚れ具合はノーリツグループ規定の試験方法によるものです。• 使用状況や設置条件により、ファンの汚れ具合は異なります。

全サイズ共通 全カラー共通
月額料金 2,970円（税抜2,700円）

Curara クララ コンロ連動タイプ



ムダの少ない運転で家計に優しい


フッ素塗装


オイルガード塗装

※当社試験条件による試験結果でフッ素塗装とオイルガード塗装で比較《（株）ノーリツ調べ》

油汚れが簡単に落ちるフッ素塗装でラクにお手入れ。オイルトレーは食洗機に対応

ワンプッシュファンとオイルトレーは、油汚れを弾くフッ素塗装。簡単なお手入れが長続きします。

■安心性
ファン自動停止 / スイッチロック

■機能
連動運転 / 風量連動※ / 連動照明 / 常時換気 / キッチンタイマー / 調色調光照明 / タイマー

※「プログレ」との組み合わせのみ

■お手入れ性
ノンフィルター / お手入れランプ / ワンプッシュファン / 楽々オイルトレー

■エコ
LED照明 / 切り忘れ防止

ラインアップ一例


ブラック
写真はNFG7S26MBA


ウォームシルバー
写真はNFG7S26MSV


ホワイト
写真はNFG7S26MWH

全サイズ共通 全カラー共通
月額料金 2,420円（税抜2,200円）

お申込み機器選択項目

申込入力前に取次店に確認、☑記入

取次店情報（取次店記入）	会社名		取次店コード	

ビルトインコンロを選択の場合

項目	ビルトインコンロ		
品群	□ビルトインコンロ		
シリーズ	□PROGRE（プログレ）100Vタイプ	□PROGRE（プログレ）	□Orche（オルシェ）
サイズ	□60cm	□75cm	
ガス種	□都市ガス	□LPG	
トッププレートデザイン	□S・FLAT	□FLAT	□ラックリーナ（アルミ製トッププレート）
トッププレートカラー	□シャンパンゴールド	□プラチナシルバー	□プラチナブラック（ラックリーナ）
	□シルバーミラー	□ブラックパール	
ごとくカラー／バーナーキャップカラー	□ステンレス／シルバー	□ブラックホーロー／ブラック	

レンジフードを選択の場合

項目	レンジフード			
品群	□レンジフード			
シリーズ	□easia（イージア）	□Curara（クララ）		
サイズ	□60cm	□75cm	□90cm	
カラー	□ステンレス	□ウォームシルバー	□ブラック	□ホワイト

対象機器ラインアップ

ビルトインコンロ	
PROGRE 100Vタイプ	□N3S24PWASKSTEC
	□N3S24PWASKSTESC
PROGRE（プログレ）	□N3S22PWAAFBAEC
	□N3S22PWASFSTEC
	□N3S22PWASFSTESC
	□N3S22PWASKSTEC
	□N3S22PWASKSTESC
	□N3S23PWAAFBAEC
	□N3S23PWASFSTEC
	□N3S23PWASFSTESC
	□N3S23PWASKSTEC
	□N3S23PWASKSTESC
	□N3S25PWASFSTEC
	□N3S25PWASFSTESC
	□N3S25PWASKSTEC
	□N3S25PWASKSTESC

ビルトインコンロ	
Orche（オルシェ）	□N3WU2PWASKSTEC
	□N3WU2PWASKSTESC
	□N3WU2PWASQSTEC
	□N3WU2PWASQSTESC
	□N3WU3PWAAFBAEC
	□N3WU3PWASKSTEC
	□N3WU3PWASKSTESC
	□N3WU3PWASQSTEC
	□N3WU3PWASQSTESC
	□N3WU4PWAAFBAEC
	□N3WU4PWASKSTEC
	□N3WU4PWASKSTESC
	□N3WU4PWASQSTEC
	□N3WU4PWASQSTESC
	□WU3ASFSTEC
	□WU4ASFSTEC

レンジフード	
easia（イージア）	□NFG6S24MST
	□NFG6S24MSV
	□NFG7S24MST
	□NFG7S24MSV
	□NFG9S24MST
	□NFG9S24MSV
Curara（クララ）	□NFG6S26MBA
	□NFG6S26MSV
	□NFG6S26MWH
	□NFG7S26MBA
	□NFG7S26MSV
	□NFG7S26MWH
	□NFG9S26MBA
	□NFG9S26MSV
	□NFG9S26MWH

お申込み条件について

住　居	● 申込者本人の持家であること。（機器を新規設置の場合はお申込みいただけません。） ● 申込者本人が現在居住していること。 ● 関係法令や当社が定める設置基準を遵守して対象機種が設置できること。 ● 家庭用の用途として対象機器を使用すること。
申込者年齢	● 満18歳以上76歳未満（申込時の年齢）であること。
支　払	● クレジットカード支払いに同意いただけること。
その他	● 申込にかかわる個人情報の提供に同意いただけること。 ● 申込者がスマートフォンを保有していること。

※取替前機器の設置状況やその他要因により本サービスのお申し込みができない場合があります。



＼不安や疑問にお応えします／

Q1 サービス利用開始時に費用はかかりますか？

A1 不要です。但しサービス対象機器以外のオプション機器、その他現場状況によって部材等、および標準工事の範囲を超える工事費は別途必要となります。その場合は取次店へ直接お支払いいただきます。

Q2 サービス契約途中で解約できますか？

A2 利用期間中の途中解約は原則不可です。やむをえず解約する場合は別途当社が定める違約金、および対象機器の撤去費の合計が必要です。

Q3 支払方法は選べますか？

A3 クレジットカードのみです。
（VISA・Mastercard・JCB・AMERICAN EXPRESS・Diners Club）

Q4 ビルトインコンロとレンジフードをどちらも申し込むことはできますか？

A4 ビルトインコンロとレンジフードをどちらも申し込むことはできますが、一度に申し込むことはできません。お手数ですが個別に申し込みをお願いいたします。



修理・点検・商品についてのお問い合わせは…

ノーリツ
コンタクトセンター

通話料金無料 **0120-030-055**

携帯電話からのお問い合わせは… 0570-081-505
（通話料がかかります）

受付時間 平日・土曜日9:00～17:00
日祝日、夏季休暇、年末年始は休業とさせていただきます。

■仕様、価格は改良のため、予告なく一部変更することがあります。
■印刷物につき現物とは色味・質感ともに異なる場合があります。
■本カタログに掲載の製品は日本国内仕様です。

Cookin'Payご提案BOOK2026.I
このカタログは2026年8月現在のものです。 2608-01
ツールNo.1350781